組合員の暮らしを応援いただける

提携店 募集中

この取り組みは組合員と企業・店舗の双方にメリットがあります

愛媛医療生活協同組合は、組合員45,972人(2025.1月現在)の“生活の改善および文化の向上”の趣旨に賛同し、組合員の暮らし(衣食住)を応援いただける企業である「提携店」を募集しています。

企業・店舗のメリット

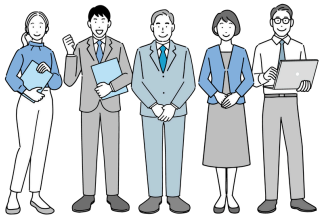

- **新たな顧客層の獲得**
  組合員に向けて自社の商品・サービスをアピールできる
- **認知度の向上**
  提携店として紹介され、より多くの人に知ってもらえる
- **地域貢献・信頼の向上**
  地域の組合員とのつながりを深め、企業ブランドの価値を高められる

組合員のメリット

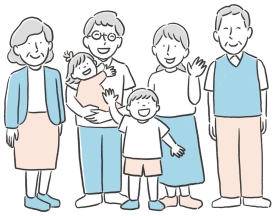

- **割引や特典**
  買い物やサービスをお得に利用できる
- **セミナー・体験講座**
  専門知識やスキルを学べる
- **利便性の向上**
  組合員が利用しやすい店舗・サービスの拡充

現在、灯油配達や冠婚葬祭店・眼鏡店・紳士服店・婦人服店・電気店等40社との提携が決まっています。
話を聞いてみたい、また、提携を希望される事業所様は、下記の「地域事業課」までお願いいたします。
※提携費用はいただいておりません

愛媛生協病院 ☎089-976-5638
〒791-1102 愛媛県松山市来住町1091-1

新居浜協立病院 ☎0897-36-3671
〒792-0017 愛媛県新居浜市若水町1丁目7-45

愛媛医療生活協同組合は、(株)えひめメディコープとともに松山市・新居浜市・伊予市・四国中央市・今治市に病院・診療所・在宅ケアセンターとグループホーム・高齢者住宅・デイサービスなどの高齢者介護事業所を運営しています。「健康をつくる・平和をつくる・いのち輝く社会をつくる」理念のもと、職員・組合員で力を合わせて地域でのくらしと療養生活を支えていきます。